# ПРАВИЛА ЗЕМЛЕПОЛЬЗОВАНИЯ И ЗАСТРОЙКИ СЕЛЬСКОГО ПОСЕЛЕНИЯ ИТКУЛОВСКИЙ СЕЛЬСОВЕТ МУНИЦИПАЛЬНОГО РАЙОНА БАЙМАКСКИЙ РАЙОН РЕСПУБЛИКИ БАШКОРТОСТАН

КАРТА КОМПЛЕКСНОЙ ОЦЕНКИ ТЕРРИТОРИИ, РАЗВИТИЯ ТЕРРИТОРИЙ И РАЗМЕЩЕНИЯ ОБЪЕКТОВ КАПИТАЛЬНОГО СТРОИТЕЛЬСТВА МЕСТНОГО ЗНАЧЕНИЯ.
КАРТА ГРАНИЦ НАСЕЛЕННЫЙ ПУНКТОВ, ВХОДЯЩИХ В СОСТАВ СЕЛЬСКОГО ПОСЕЛЕНИЯ. КУРТА СУЩЕСТВУЮЩИХ И ПЛАНИРУЕМЫХ ЗОН ЗЕМЕЛЬ ПРОМЫШЛЕННОСТИ, ТРАНСПОРТА И СВЯЗИ. М 1:25000

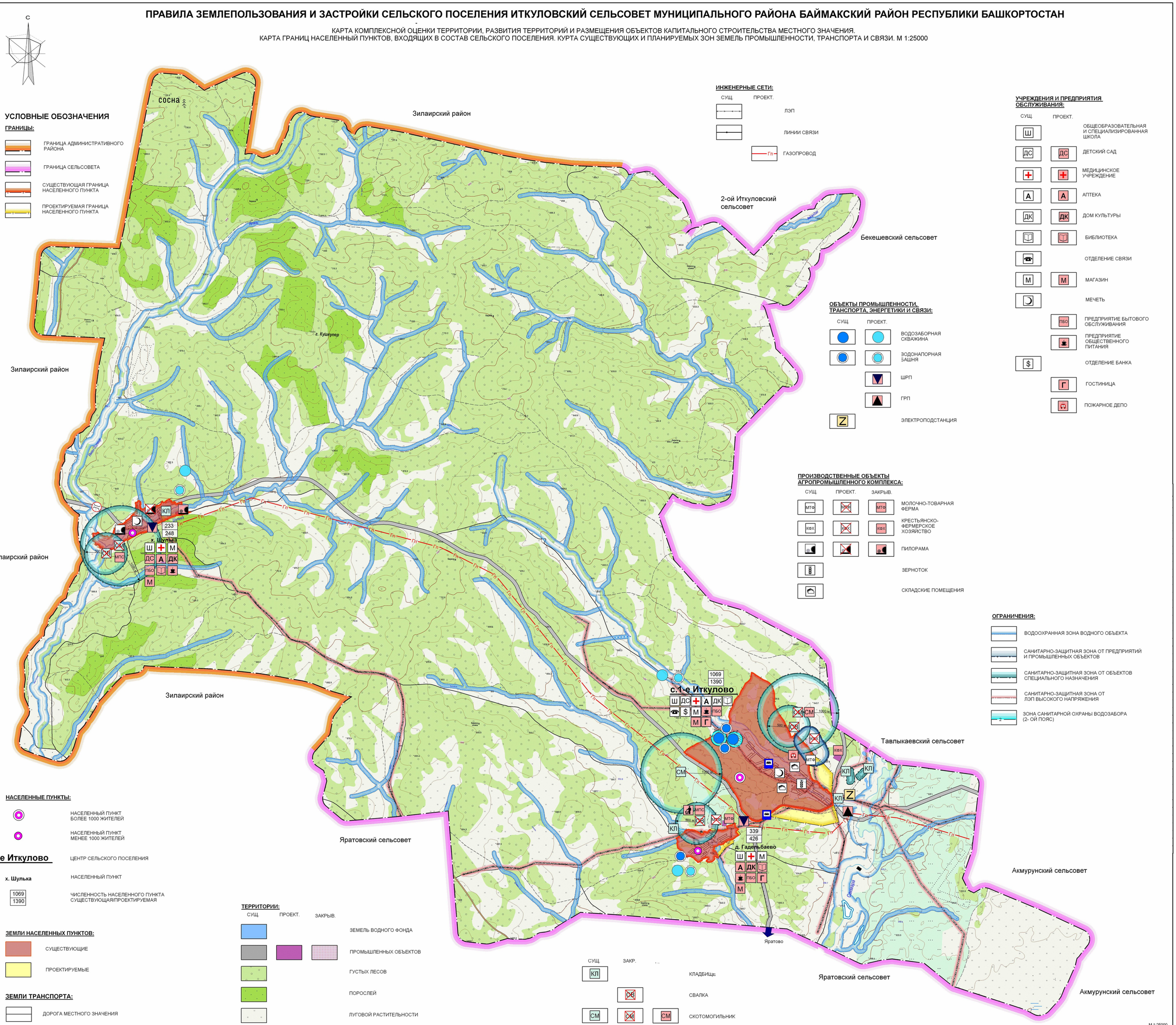


## УСЛОВНЫЕ ОБОЗНАЧЕНИЯ

**ГРАНИЦЫ:**

- ГРАНИЦА АДМИНИСТРАТИВНОГО РАЙОНА
- ГРАНИЦА СЕЛЬСОВЕТА
- СУЩЕСТВУЮЩАЯ ГРАНИЦА НАСЕЛЕННОГО ПУНКТА
- ПРОЕКТИРУЕМАЯ ГРАНИЦА НАСЕЛЕННОГО ПУНКТА

**ИНЖЕНЕРНЫЕ СЕТИ:**

| СУЩ. | ПРОЕКТ. | |
|---|---|---|
| | | ЛЭП |
| | | ЛИНИИ СВЯЗИ |
| | Гп | ГАЗОПРОВОД |

**УЧРЕЖДЕНИЯ И ПРЕДПРИЯТИЯ ОБСЛУЖИВАНИЯ:**

| СУЩ. | ПРОЕКТ. | |
|---|---|---|
| Ш | | ОБЩЕОБРАЗОВАТЕЛЬНАЯ И СПЕЦИАЛИЗИРОВАННАЯ ШКОЛА |
| ДС | ДС | ДЕТСКИЙ САД |
| + | + | МЕДИЦИНСКОЕ УЧРЕЖДЕНИЕ |
| А | А | АПТЕКА |
| ДК | ДК | ДОМ КУЛЬТУРЫ |
| | | БИБЛИОТЕКА |
| | | ОТДЕЛЕНИЕ СВЯЗИ |
| М | М | МАГАЗИН |
| | | МЕЧЕТЬ |
| | ПБО | ПРЕДПРИЯТИЕ БЫТОВОГО ОБСЛУЖИВАНИЯ |
| | | ПРЕДПРИЯТИЕ ОБЩЕСТВЕННОГО ПИТАНИЯ |
| $ | | ОТДЕЛЕНИЕ БАНКА |
| | Г | ГОСТИНИЦА |
| | | ПОЖАРНОЕ ДЕПО |

**ОБЪЕКТЫ ПРОМЫШЛЕННОСТИ, ТРАНСПОРТА, ЭНЕРГЕТИКИ И СВЯЗИ:**

| СУЩ. | ПРОЕКТ. | |
|---|---|---|
| | | ВОДОЗАБОРНАЯ СКВАЖИНА |
| | | ЗОДОНАПОРНАЯ БАШНЯ |
| | | ШРП |
| | | ГРП |
| Z | | ЭЛЕКТРОПОДСТАНЦИЯ |

**ПРОИЗВОДСТВЕННЫЕ ОБЪЕКТЫ АГРОПРОМЫШЛЕННОГО КОМПЛЕКСА:**

| СУЩ. | ПРОЕКТ. | ЗАКРЫВ. | |
|---|---|---|---|
| МТФ | МТФ | МТФ | МОЛОЧНО-ТОВАРНАЯ ФЕРМА |
| КФХ | КФХ | КФХ | КРЕСТЬЯНСКО-ФЕРМЕРСКОЕ ХОЗЯЙСТВО |
| | | | ПИЛОРАМА |
| | | | ЗЕРНОТОК |
| | | | СКЛАДСКИЕ ПОМЕЩЕНИЯ |

**ОГРАНИЧЕНИЯ:**

- ВОДООХРАННАЯ ЗОНА ВОДНОГО ОБЪЕКТА
- САНИТАРНО-ЗАЩИТНАЯ ЗОНА ОТ ПРЕДПРИЯТИЙ И ПРОМЫШЛЕННЫХ ОБЪЕКТОВ
- САНИТАРНО-ЗАЩИТНАЯ ЗОНА ОТ ОБЪЕКТОВ СПЕЦИАЛЬНОГО НАЗНАЧЕНИЯ
- САНИТАРНО-ЗАЩИТНАЯ ЗОНА ОТ ЛЭП ВЫСОКОГО НАПРЯЖЕНИЯ
- ЗОНА САНИТАРНОЙ ОХРАНЫ ВОДОЗАБОРА (2- ОЙ ПОЯС)

**НАСЕЛЕННЫЕ ПУНКТЫ:**

- НАСЕЛЕННЫЙ ПУНКТ БОЛЕЕ 1000 ЖИТЕЛЕЙ
- НАСЕЛЕННЫЙ ПУНКТ МЕНЕЕ 1000 ЖИТЕЛЕЙ

**с.1-е Иткулово** — ЦЕНТР СЕЛЬСКОГО ПОСЕЛЕНИЯ

**х. Шулька** — НАСЕЛЕННЫЙ ПУНКТ

1069 / 1390 — ЧИСЛЕННОСТЬ НАСЕЛЕННОГО ПУНКТА СУЩЕСТВУЮЩАЯ/ПРОЕКТИРУЕМАЯ

**ЗЕМЛИ НАСЕЛЕННЫХ ПУНКТОВ:**

- СУЩЕСТВУЮЩИЕ
- ПРОЕКТИРУЕМЫЕ

**ЗЕМЛИ ТРАНСПОРТА:**

- ДОРОГА МЕСТНОГО ЗНАЧЕНИЯ
- МОСТ
- ОСТАНОВОЧНЫЙ ПУНКТ

**ТЕРРИТОРИИ:**

| СУЩ. | ПРОЕКТ. | ЗАКРЫВ. | |
|---|---|---|---|
| | | | ЗЕМЕЛЬ ВОДНОГО ФОНДА |
| | | | ПРОМЫШЛЕННЫХ ОБЪЕКТОВ |
| | | | ГУСТЫХ ЛЕСОВ |
| | | | ПОРОСЛЕЙ |
| | | | ЛУГОВОЙ РАСТИТЕЛЬНОСТИ |
| | | | СТЕПНОЙ РАСТИТЕЛЬНОСТИ |
| | | | КЛАДБИЩ |

| СУЩ. | ЗАКР. | | |
|---|---|---|---|
| КЛ | | | КЛАДБИЩЕ |
| | СВ | | СВАЛКА |
| СМ | СМ | СМ | СКОТОМОГИЛЬНИК |
| | | МПС | МУСОРОПЕРЕГРУЗОЧНАЯ СТАНЦИЯ |
| | | | ПУНКТ СБОРА И ОБРАБОТКИ ОТХОДОВ ДЛЯ ВТОРИЧНОГО ИСПОЛЬЗОВАНИЯ |

М 1:25000

| | | | |
|---|---|---|---|
| 027 - 2016 - ПЗЗ | | | |
| Правила землепользования и застройки сельского поселения Иткуловский сельсовет муниципального района Баймакский район Республики Башкортостан | | | |
| Иткуловский сельсовет | Стадия | Лист | Листов |
| | ПЗЗ | 1 | 8 |

Карта комплексной оценки территории, развития территорий размещения объектов капитального строительства местного значения. Карта границ населенных пунктов, входящих в состав сельского поселения. Карта существующих и планируемых зон земель промышленности, транспорта и связи. М 1:25000